

Complemento per lo sviluppo rurale (CSR) della Regione Lazio per il periodo 2023-2027

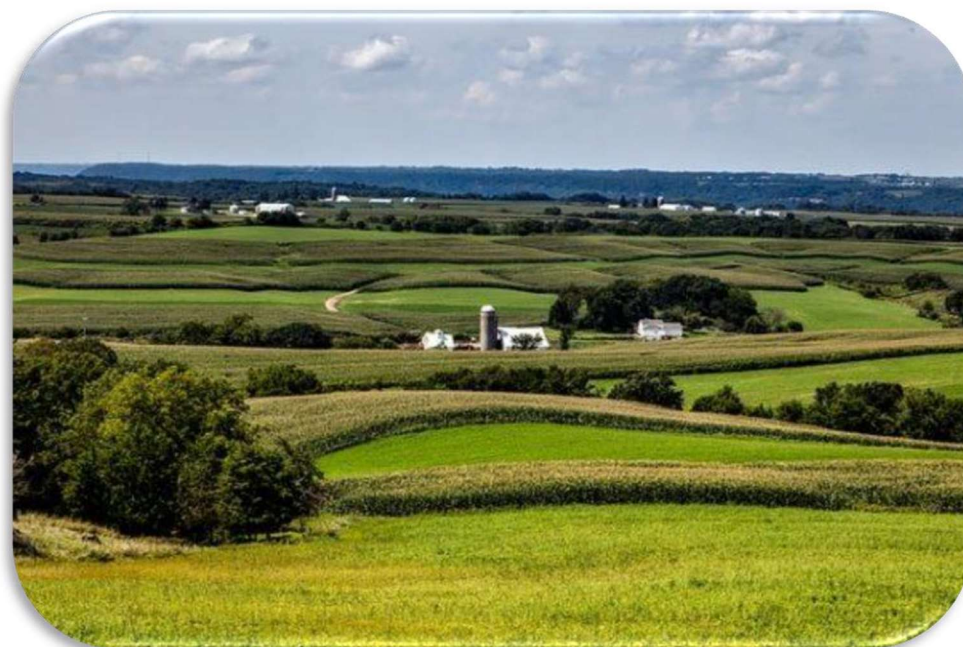

Comitato di monitoraggio del 2 luglio 2024

Criteri di selezione

Interventi: SRD01, SRD06, SRD13, SRG03, SRG10

Versione 2.0 del 25 luglio 2024 (post Comitato)

Premessa

Nel documento, in esito alla riunione del 2 luglio 2024, vengono riportate le nuove versioni delle tabelle contenenti i criteri di selezione agli interventi SRD01, SRD06, SD13 azione 1e azione 2, SRG03, SRG10.

Le correzioni sono riportate nella seguente forma:

in carattere barrato e sfondo giallo (~~xxx~~) per le cancellazioni.

In carattere rosso (xxx) per le integrazioni.

In tutte le schede, nella parte relativa ai casi "ex aequo", viene inserita la preferenza per le imprenditrici donne.

SRD01 - Investimenti produttivi agricoli per la competitività delle aziende agricole

Principio	Codice Criterio	Descrizione criterio	Punteggio		
			Criterio	MAX Gruppo	MAX Principio
Finalità specifiche	SRD01.1A1	Investimenti che prevedono l'introduzione di sistemi ICT* (Tecnologie dell'Informazione e della Comunicazione) riconducibili all' Agricoltura 4.0, ivi inclusa la Zootecnia 4.0 per la gestione tecnico economica, l'efficienza energetica e la sostenibilità ambientale.	8	8	8
Comparti produttivi	SRD01.2A1	Progetti che prevedono interventi nel settore zootecnico: bovino, bufalino e ovi-caprino.	10	10	10
	SRD01.2A2	Progetti che prevedono interventi nel settore zootecnico con esclusione dei settori bovino, bufalino, ovi-caprino	2		
	SRD01.2A3	Progetti che prevedono interventi nel settore ortofrutticolo	2		
	SRD01.2A4	Progetti che prevedono interventi nel settore vitivinicolo.	8		
	SRD01.2A5	Progetti che prevedono interventi nel settore olivicolo.	8		
	SRD01.2A6	Altri settori	9		
Localizzazione territoriale	SRD01.3A1	Azienda ubicata in area D	6	6	13
	SRD01.3A2	Azienda ubicata in area C	4		
	SRD01.3B1	Azienda ubicata in zone montane	5	5	
	SRD01.3C1	Azienda che adotta metodi di produzione biologica ricadente nel territorio in un biodistretto riconosciuto a livello regionale	2	2	
Caratteristiche del soggetto richiedente e/o dell'azienda	SRD01.4A1	Aziende aderenti ad Organizzazioni di Produttori e loro associazioni riconosciute	5	5	26 28
	SRD01.4B1	Aziende che aderiscono a sistemi di qualità riconosciuta (biologico, DOP/IGP, SQNPI, ecc)	6	6	
	SRD01.4C1	Aziende che aderiscono a sistemi di gestione certificata sulla sicurezza.	8 10	8-10	
	SRD01.4D1	Agricoltori con età compresa tra 18 e 41 anni non compiuti	7	7	
Dimensione economica dell'operazione	SRD01.5A1	Rapporto tra investimento totale dell'operazione e PLS < 2	7	7	7
	SRD01.5A2	Rapporto tra investimento totale dell'operazione e PLS ≥ 2 e < 4	4		

Collegamento con altri interventi del Piano	SRD01.6C1	Partecipazione a strumenti di gestione del rischio (Interventi SRF01, SRF02 e SRF03)	8-7	8-7	8-7
Effetti ambientali	SRD01.7A1	Investimenti che prevedono ricadute positive sul clima e sull'ambiente in particolare quelli relativi alle seguenti tipologie: a) Investimenti che riducono l'utilizzo di prodotti di sintesi; b) investimenti che migliorano l'efficienza nell'impiego di fertilizzanti; c) investimenti in acquisti di macchinari volti alla riduzione dell'erosione del suolo; d) riduzione dei consumi energetici nelle struttura produttive (efficientamento); e) introduzione di impianti per la produzione di energia da fonti rinnovabili per il soddisfacimento del fabbisogno di energia elettrica e/o termica aziendale ; f) realizzazione di impianti arborei; e) investimenti volti a realizzare forme estensive di allevamento	6	8-7	8-7
	SRD01.7A2	Progetti che includono la costruzione ex novo o il risanamento degli impianti di stoccaggio con copertura: concimaia con tetto, fosse per colaticcio e/o liquami ricoperte	8-7		
Caratteristiche del progetto	SRD01.8A1	Interventi a sostegno della filiera corta: investimenti per la trasformazione e/o la commercializzazione dei prodotti agricoli ottenuti in azienda	7	7	20
	SRD01.8B1	Progetti relativi a investimenti strutturali immediatamente cantierabili al momento della presentazione della domanda di sostegno	13	13	
PUNTEGGIO MASSIMO OTTENIBILE					100
Finalità specifiche 2	SRD01.9A1	Azienda Agricola che ha subito negli ultimi 5 anni eventi calamitosi riconosciuti e indennizzabili	10	10	10
PUNTEGGIO MASSIMO OTTENIBILE CON CRITERIO SRD01.9A1					110

PUNTEGGIO MINIMO: 20 punti con almeno 2 criteri.

CASI DI EX AEQUO: In caso di parità di punteggio si terrà conto dell'età del beneficiario o del rappresentante legale della società agricola con preferenza ai soggetti più giovani. **In caso di ulteriore parità sarà attribuita priorità alle imprenditrici donne.**

SRD06 - Investimenti per la prevenzione ed il ripristino del potenziale produttivo agricolo

Principio	Codice Criterio	Descrizione criterio	Punteggio		
			Criterio	MAX Gruppo	MAX Principio
Localizzazione territoriale	SRD06.1A1	Aziende con SAU prevalente ricadente in Aree A o B della classificazione regionale dello sviluppo rurale	10	10	15 12
	SRD06.1B1	Azienda con SAU ricadente in un biodistretto	5 2	5 2	
Caratteristiche del soggetto richiedente	SRD06.2A1	Aziende aderenti ad Organizzazioni di produttori e loro associazioni riconosciute	10	10	27 30
	SRD06.2B1	Aziende che aderiscono a sistemi di gestione certificata sulla sicurezza.	7 10	7 10	
	SRD06.2C1	Agricoltori con età compresa tra 18 e 41 anni non compiuti	10	10	
Caratteristiche aziendali	SRD06.4A1	Imprese agricole con indirizzo culturale ad alta intensità produttiva. La priorità è attribuita nel caso in cui la SAU investita a colture arboree (Actinidia, Vite e Frutteti escluso l'Olivo) sia superiore al 50% della SAU totale dell'azienda	10	10	23
	SRD06.3B1	Progetti relativi a investimenti strutturali immediatamente cantierabili al momento della presentazione della domanda di sostegno	13	13	
Collegamento con altri interventi	SRD06.4A1	Partecipazione a strumenti di gestione del rischio (Interventi SRF01, SRF02 e SRF03)	20	20	20
Sistemi produttivi	SRD06.5A1	Adesione a sistemi di qualità tra quelli riconosciuti a livello comunitario, nazionale e regionale (biologico, DOP/IGP, SQNPI, ecc)	10	10	10
Dimensione economica operazione	SRD06.6A1	Rapporto tra investimento totale dell'operazione e PLS < 2	5	5	5
	SRD06.6A2	Rapporto tra investimento totale dell'operazione e PLS ≥ 2 e < 4	3		
PUNTEGGIO MASSIMO OTTENIBILE					100
Finalità specifiche	SRD06.7A1	Azienda Agricola che ha subito negli ultimi 5 anni eventi calamitosi riconosciuti e indennizzabili	20	20	20
PUNTEGGIO MASSIMO OTTENIBILE CON CRITERIO SRD06.7A1					120

PUNTEGGIO MINIMO: 20 punti da ottenere con almeno due criteri.

CASI DI EX-EQUO: in caso di parità di punteggio si terrà conto dell'età dell'agricoltore o del rappresentante legale della società agricola con preferenza ai soggetti più giovani. **In caso di ulteriore parità sarà attribuita priorità alle imprenditrici donne.**

SRD13 - Investimenti per la trasformazione e commercializzazione dei prodotti agricoli

Azione 1 - Investimenti trasformazione commercializzazione prodotti agricoli, esclusi impianti per la produzione di energia da fonti rinnovabili

Principio	Codice Criterio	Descrizione criterio	Punteggio		
			Criterio	MAX Gruppo	MAX Principio
Finalità specifiche investimenti	SRD13A1.1A1	Maggiore impatto positivo sull'ambiente e sul clima: Acquisizione della prevalenza del prodotto agricolo da trasformare nel raggio di 70 Km di distanza. La priorità viene attribuita se la prevalenza del prodotto agricolo da trasformare proviene da contratti di conferimento stipulati con produttori di base il cui centro aziendale ricade a distanza di 70 Km dall'impianto di trasformazione (riduzione di CO2).	15	15	22
	SRD13A1.1B1	Maggiore impatto positivo sull'ambiente e sul clima: Interventi che prevedono ricadute positive sul clima e sull'ambiente. La priorità è attribuita in relazione all'operazione finanziata che dovrà avere ricadute positive sull'ambiente. La priorità è attribuita alle operazioni che comportano almeno una delle seguenti condizioni: - riduzione dei consumi energetici; - riduzione dei consumi di acqua; - utilizzo di imballaggi biodegradabili; - reimpiego dei sottoprodotti ottenuti dai processi di lavorazione.	7	7	
Localizzazione territoriale degli investimenti	SRD13A1.2A1	L'operazione con investimenti da realizzare in area D o in zona svantaggiata montana ai sensi della DIR. CEE 75/268	10	10	10
Caratteristiche del soggetto richiedente	SRD13A1.3A1	Contratti di fornitura/acquisto del prodotto nel medio periodo o certezza del conferimento per una quota compresa tra il 75% e il 90% del prodotto lavorato dall'impianto oggetto dell'investimento. La priorità viene attribuita se, al momento della presentazione della domanda di sostegno, vengono presentati contratti di fornitura/acquisto per almeno due anni a decorrere dalla realizzazione del progetto stipulati secondo le normative vigenti o nel caso in cui il conferimento del prodotto all'impianto oggetto di lavorazione sia effettuato dagli stessi soci con obbligo di conferimento per almeno il 75%.	3	6	23 24
	SRD13A1.3A2	Contratti di fornitura/acquisto del prodotto nel medio periodo o certezza del conferimento per una quota maggiore del 90% del prodotto lavorato dall'impianto oggetto dell'investimento. La priorità viene attribuita se, al momento della presentazione della domanda di sostegno, vengono presentati contratti di fornitura/acquisto per almeno due anni a decorrere dalla realizzazione del progetto stipulati secondo le normative vigenti o nel caso in cui il conferimento del prodotto all'impianto oggetto di lavorazione sia effettuato dagli stessi soci con obbligo di conferimento maggiore del 90%.	6		
	SRD13A1.3B1	Contratti di acquisto stipulati con OP riconosciute come definiti dall'art. 152 del Reg. (UE) n. 1308/2013. La priorità viene riconosciuta alle OP che, in qualità di soggetti beneficiari, realizzano un investimento per la trasformazione e/o commercializzazione di prodotti agricoli provenienti esclusivamente da produttori primari soci della stessa OP, con vincolo di conferimento.	4	4	
	SRD13A1.3C1	Aziende che aderiscono a sistemi di gestione certificati sulla sicurezza.	9	9	
	SRD13A1.3D1	Aziende che dispongono di certificazione di processo/prodotto o energetiche per la tracciabilità dei prodotti.	5	5	
Dimensione economica dell'operazione	SRD13A1.4A1	Sostenibilità finanziaria. Microimprese e piccole imprese con un rapporto tra costo totale dell'investimento e fatturato medio degli ultimi 3 esercizi finanziari < 2	8	8	8

	SRD13A1.4A2	Sostenibilità finanziaria. Microimprese e piccole imprese con un rapporto tra costo totale dell'investimento e fatturato medio degli ultimi 3 esercizi finanziari compreso nel range: ≥ 2 e < 4	5		
Caratteristiche del progetto di investimento	SRD13A1.5A1	Investimenti strutturali che non occupano nuovo suolo agricolo (Es: ristrutturazione di fabbricati esistenti compresa demolizione e ricostruzione)	5	4	37 36
	SRD13A1.5B1	Progetti dedicati al consolidamento e allo sviluppo di produzioni di qualità. La priorità è attribuita nel caso in cui la prevalenza, in termini quantitativi, del prodotto agricolo di base conferito sia ottenuta nell'ambito di un Sistema di Qualità Riconosciuta.	7	7	
	SRD13A1.5C1	Industria 4.0: acquisto di beni strumentali nuovi finalizzati alla trasformazione tecnologica e digitale delle imprese (di cui all'allegato A e all'allegato B della legge 11 dicembre 2016, n. 232, come integrato dall'articolo 1, comma 32, della legge 27 dicembre 2017, n. 205)	6	6	
	SRD13A1.5D1	Interventi a sostegno della filiera corta: investimenti che riguardano oltrechè la trasformazione del prodotto agricolo anche la commercializzazione del prodotto lavorato, che consentono la riduzione dei passaggi lungo la filiera produttiva	6	6	
	SRD13A1.5E1	Progetti relativi a investimenti strutturali immediatamente cantierabili al momento della presentazione della domanda di sostegno	13	13	
TOTALE					100

PUNTEGGIO MINIMO: 20 punti con almeno 2 criteri

CASI DI EX AEQUO: In caso di parità di punteggio si terrà conto dell'età del beneficiario o del rappresentante legale della società con preferenza ai soggetti più giovani. **In caso di ulteriore parità sarà attribuita priorità alle imprenditrici donne.**

Il principio di selezione dei "comparti produttivi" viene preso in conto con le riserve finanziarie che saranno stabilite per ciascun settore produttivo.

SRD13 - Investimenti per la trasformazione e commercializzazione dei prodotti agricoli

Azione 2 – Investimenti trasformazione commercializzazione prodotti agricoli, limitatamente alla realizzazione di impianti per la produzione di energia da fonti rinnovabili per autoconsumo

Principio	Codice Criterio	Descrizione criterio	Punteggio		
			Criterio	MAX Gruppo	MAX Principio
Finalità specifiche investimenti	SRD13A2.1A1	Installazione di impianti finalizzati al recupero del calore prodotto dagli impianti produttivi	10	10	20
	SRD13A2.1B1	Impianti alimentati a biomassa: almeno il 80% dell'approvvigionamento del materia prima entro 70 Km dall'impianto finanziato	10	10	
Localizzazione territoriale degli investimenti	SRD13A2.2A1	Impresa e investimento sita in area D, o in zona svantaggiata montana ai sensi della DIR. CEE 75/268, o in zone soggette a vincoli naturali significativi, diverse dalle zone montane, in base all'art. 32 del regolamento UE n. 1305/2013	12	12	17
	SRD13A2.2A2	Impresa e investimento sita in area C	5		
	SRD13A2.2B1	Impresa e investimento ricadente in un biodistretto	5	5	
Caratteristiche del soggetto richiedente	SRD13A2.3A1	Contratti di acquisto stipulati con OP riconosciute come definiti dall'art. 152 del Reg. (UE) n. 1308/2013. La priorità viene riconosciuta alle OP che, in qualità di soggetti beneficiari, realizzano un investimento per la trasformazione e/o commercializzazione di prodotti agricoli provenienti esclusivamente da produttori primari soci della stessa OP, con vincolo di conferimento.	5	5	22
	SRD13A2.3B1	Aziende che aderiscono a sistemi di gestione certificati sulla sicurezza. Il punteggio viene attribuito nel caso in cui sia dimostrato che l'operazione garantisca standard di sicurezza che vadano oltre la normativa vigente.	10	10	
	SRD13A2.3C1	Aziende che dispongono di certificazione di processo/prodotto o energetiche per la tracciabilità dei prodotti.	7	7	
Dimensione economica dell'operazione	SRD13A2.4A1	Microimprese e piccole imprese (fatturato inferiore a 10.000.000 €): rapporto tra totale dell'investimento dell'operazione e fatturato medio degli ultimi 3 esercizi finanziari < 2	10	10	10
	SRD13A2.4A2	Microimprese e piccole imprese (fatturato inferiore a 10.000.000 €): rapporto tra totale dell'investimento dell'operazione e fatturato medio degli ultimi 3 esercizi finanziari ≥ 2 e < 4	5		
Caratteristiche del progetto di investimento	SRD13A2.5A1	Investimenti strutturali che non occupano nuovo suolo agricolo (Es: ristrutturazione di fabbricati esistenti compresa demolizione e ricostruzione)	6	6	16
	SRD13A2.5B1	Progetti dedicati al consolidamento e allo sviluppo di produzioni di qualità. La priorità è attribuita nel caso in cui la prevalenza, in termini quantitativi, del prodotto agricolo di base lavorato sia ottenuta nell'ambito di un Sistema di Qualità Riconosciuta.	10	10	
Comparti produttivi	SRD13A2.6A1	Progetti che prevedono interventi nel settore zootecnico	15	15	15
	SRD13A2.6A2	Progetti che prevedono interventi nel settore ortofrutticolo e floricolo	5		
	SRD13A2.6A3	Progetti che prevedono interventi nel settore vitivinicolo.	10		
	SRD13A2.6A4	Progetti che prevedono interventi nel settore olivicolo.	10		
TOTALE					100

PUNTEGGIO MINIMO: 20 punti con almeno 2 criteri

CASI DI EX AEQUO: In caso di parità di punteggio si terrà conto dell'età del beneficiario o del rappresentante legale della società con preferenza ai soggetti più giovani. **In caso di ulteriore parità sarà attribuita priorità alle imprenditrici donne.**

SRG03 - Partecipazione a regimi di qualità

Principio	Codice Criterio	Descrizione criterio	Punteggio		
			Criterio	MAX Gruppo	MAX Principio
Individuazione di priorità tra i diversi regimi di qualità	SRG03.1A1	Adesione ai sistemi di qualità certificata DOP, IGP e STG relativi a prodotti agricoli e alimentari elencati nello specifico registro dell'Unione	20	20	60
	SRG03.1A2	Adesione ai sistemi di qualità certificata DOC, DOCG, IGT	10		
	SRG03.1B1	Adesione a sistemi di produzione biologica	15	15	
	SRG03.1B2	Adesione a sistemi di qualità nazionale produzione integrata SQNPI	5		
	SRG03.1B3	Adesione al sistema di qualità nazionale zootecnia (SQNZ) – prodotti agricoli zootecnici ottenuti in conformità ai disciplinari di produzione iscritti nell'elenco di cui ai D.M. 4 marzo 2011 e 16 dicembre 2022	5		
	SRG03.1C1	Adesioni a sistemi di qualità di natura etica e sociale	10	10	
	SRG03.1D1	Adesione a sistemi di qualità di recente registrazione negli elenchi dell'Unione. Registrazione entro i 3 anni dalla pubblicazione del bando	5	5	
	SRG03.1E1	Aziende che aderiscono a sistemi di gestione certificata sulla sicurezza.	10	10	
Regimi di qualità caratterizzati da maggior sostenibilità ambientale	SRG03.2A1	Azienda agricole che adotta metodi di produzione biologica con certificazione del prodotto	10	10	20
	SRG03.2B1	Azienda agricole che adotta metodi di produzione Integrata SQNPI	5	5	
	SRG03.2C1	Azienda zootecnica che adotta sistemi di qualità nazionali per il benessere Animale SQNBA	5	5	
Prodotti con maggiori fabbisogni in termini di certificazione	SRG03.3A1	Ortofrutta	15	20	20
	SRG03.3A2	Carne e derivati	20		
	SRG03.3A3	Latte e derivati	20		
	SRG03.3A4	Olio extravergine di oliva	10		
	SRG03.3A5	Vino	20		
	SRG03.3A6	Cereali	5		
	SRG03.3A7	Altri	0		
TOTALE					100

PUNTEGGIO MINIMO: 20 punti con almeno 2 criteri

CASI DI EX AEQUO: In caso di parità di punteggio si terrà conto dell'età del beneficiario o del rappresentante legale della società agricola con preferenza ai soggetti più giovani. **In caso di ulteriore parità sarà attribuita priorità alle imprenditrici donne.**

SRG10 - Promozione dei prodotti di qualità

Principio	Codice Criterio	Descrizione criterio	Punteggio		
			Criterio	MAX Gruppo	MAX Principio
Qualità delle azioni progettuali	SRG10.1A1	Partecipazione a eventi locali/regionali	3	10	50
	SRG10.1A2	Partecipazione a eventi nazionali fuori regione Lazio	5		
	SRG10.1A3	Partecipazione a eventi europei	10		
	SRG10.1B1	Organizzazioni di eventi (workshop, fiere, convegni, seminari, incoming);	10	10	
	SRG10.1C1	Contatti con buyers/incontri b2b	5	5	
	SRG10.1D1	Utilizzo di social media e creazione siti web, pubblicazioni e flyer, pubblicazione di video	5	5	
	SRG10.1E1	Promozione nei punti vendita	5	5	
	SRG10.1F1	Attività di informazione per le scuole sulle caratteristiche dei prodotti di qualità e sui vantaggi ambientali delle tecniche di produzione sostenibili.	15	15	
Aggregazione	SRG10.2A1	Numero di soggetti giuridici autonomi e di imprese agricole associate che aderiscono all'iniziativa progettuale: i proponenti aggregano almeno 4 soggetti giuridici autonomi (Consorzi di Tutela, OP, Associazioni di OP, ecc)	20	20	40
	SRG10.2A2	Numero di soggetti giuridici autonomi e di imprese agricole associate che aderiscono all'iniziativa progettuale: i proponenti aggregano almeno 3 soggetti giuridici autonomi (Consorzi di Tutela, OP, Associazioni di OP, ecc)	15		
	SRG10.2A3	Numero di soggetti giuridici autonomi e di imprese agricole associate che aderiscono all'iniziativa progettuale: i proponenti aggregano almeno 2 soggetti giuridici autonomi (Consorzi di Tutela, OP, Associazioni di OP, ecc)	10		
	SRG10.2A4	Numero di soggetti giuridici autonomi e di imprese agricole associate che aderiscono all'iniziativa progettuale: soggetto giuridico autonomo con almeno 5 imprese agricole	10		
	SRG10.2B1	Numero di agricoltori aderenti al SdQ che partecipano al progetto - Dal 10% al 50% degli associati.	5	20	
	SRG10.2B2	Numero di agricoltori aderenti al SdQ che partecipano al progetto - Dal 51% e fino al 80% degli associati	10		
	SRG10.2B3	Numero di agricoltori aderenti al SdQ che partecipano al progetto - Dall'81% e fino al 100% degli associati.	20		
Adesioni ad altri tipi di operazione	SRG10.3A1	È stato beneficiario di un provvedimento di concessione del sostegno o ha presentato domanda di sostegno per altri interventi nell'ambito del CSR Lazio 2023-2027 e per altri progetti/azioni di promozione (ivi compreso OCM).	10	10	10
TOTALE				100	100

PUNTEGGIO MINIMO: 20 punti con almeno 2 criteri

CASI DI EX AEQUO: In caso di parità di punteggio si terrà conto dell'età del beneficiario o del rappresentante legale della società agricola con preferenza ai soggetti più giovani. **In caso di ulteriore parità sarà attribuita priorità alle imprenditrici donne.**